[Fiche technique]

Plaie filet par brûlure thermique simple

Réf. 333332

- Maquillage SST et PSC1 simulant une brûlure simple peu importante.
- Maquillage blessure montée sur filet tubulaire.
- Haute qualité : fabrication française.

Informations complémentaires

Fabrication française.
Utilisation de produit désinfectant possible.

Caractéristiques techniques

Marque	Sesam Sfx Pro
Dimensions	(Lxl) 6 x 6 cm
Caractéristiques produit	Fabrication française. Utilisation de produit désinfectant possible.
Utilisation	Réutilisable
Stérile	Non sterile
Conforme 10g	Non
Unité de vente	A l'unité
Classification	Non concerne
Partie du corps	
Référence fabricant (MPN)	SPF22

Photos

Plaie filet par brûlure thermique simple réutilisable pour forma

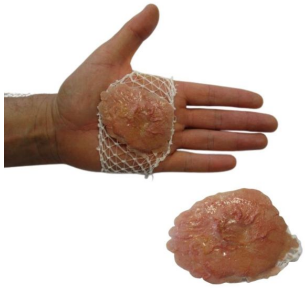

Plaie filet par brûlure thermique simple