[Fiche technique]

Collier cervical C4 en deux parties Sober

Réf. 247007 - 247008 - 247009 - 247003 - 247004 - 247005

Collier cervical solide et confortable en mousse haute densité plastifiée.

Très facile à mettre en place sur la victime.

Radio-transparent et lavable.

Résumé des caractéristiques du collier cervical pompier Sober

- Collier cervical solide et confortable en mousse haute densité plastifiée.
- Très facile à poser : fixation velcro très résistant pour maintenir la pose.
- Administration de soins d'urgences pratique : 1 orifice trachéal et 2 orifices carotidiens.
- Dispositif médical radiotransparent : limite les risques d'aggravations lors d'examens radiologiques.
- Nettoyage et désinfection très faciles pour réutilisation : trempage avec des produits de désinfection de matériel médical habituels.
- Collier cervical pompier pratique à transporter avec le sac Sober.
- Collier cervical d'urgence disponible en plusieurs dimensions (adultes, enfants, nourissons).

Sober, laboratoire français innovant

Créé en 1981 par Dr Berrehail, Sober est un laboratoire français innovant.

Ancré dans le territoire isérois, et notamment la station des 2 Alpes, le laboratoire Sober n'a eu de cesse de créer des solutions pour répondre aux attentes de la médécine de montagne.

Le Laboratoire SOBER a été créé en 1981 par le Docteur Berrehail – médecin de montagne de la station des deux Alpes (Isère) – pour répondre aux attentes de la médecine de montagne. Il met au point progressivement une gamme complète d'attelles spécifiques à chaque articulation palliant à toutes les insuffisances du matériel existant à l'époque.

En quête d'une attelle du pied ? Nous l'avons en stock sur smsp.fr.

Informations complémentaires

Disponible en plusieurs tailles.

Caractéristiques techniques

Marque	Sober
Conforme 10g	Non
Matière	Styrène éthylène Butylène styrène Polyamide Polypropylène Sans Latex
Unité de vente	A l'unité
Garantie	2 ans
Instructions d'utilisation	Ne pas utiliser le dispositif en contact direct avec des pommades ou gels, protéger la zone sur laquelle sont appliqués ces produits avant la mise en place du dispositif.
Entretien	Stocker ce dispositif dans son emballage d'origine, à température ambiante, à l'abri de l'humidité, d'une exposition directe à la lumière et loin d'une source de chaleur. Nettoyage et désinfection par trempage (produits hospitaliers habituels) permettant la réutilisation.
Classification	Dispositif médical de Classe 1
Partie du corps	
Quelle configuration du produit recherchez-vous?	A l'unité
Etanche	Non
Accessoires et Consommables	Réf. 247006 - Sac de transport pour collier cervical 2 parties Sober

Références

Réf. 247007 Collier cervical en 2 parties Sober - Bébé violet
Dimensions : Hauteur Avant 6cm - Arrière 9cm
Poids : 160 g

Réf. 247008 Collier cervical en 2 parties Sober - Petit enfant bleu
Dimensions : Hauteur Avant 8cm - Arrière 8.5cm
Poids : 160 g

Réf. 247009 Collier cervical en 2 parties Sober - Enfant vert
Dimensions : Hauteur Avant 9,5cm - Arrière 10cm
Poids : 220 g

Réf. 247003 Collier cervical en 2 parties Sober - Adulte T1 rouge
Dimensions : Hauteur Avant 12.5cm - Arrière 13.3cm
Poids : 360 g

Réf. 247004 Collier cervical en 2 parties Sober - Adulte T2 rouge
Dimensions : Hauteur Avant 13.5cm - Arrière 14.3cm
Poids : 450 g

Réf. 247005 Collier cervical en 2 parties Sober - Adulte T3 rouge
Dimensions : Hauteur Avant 14.5cm - Arrière 15cm
Poids : 530 g

Photos

Collier cervical C4 en deux parties Sober

6 modèles disponibles Collier cervical C4 en deux parties Sober

Collier cervical C4 en deux parties Sober

Collier cervical C4 en deux parties Sober

Collier cervical C4 en deux parties Sober

Collier cervical C4 en deux parties Sober

Collier cervical C4 en deux parties Sober

Collier cervical C4 en deux parties Sober

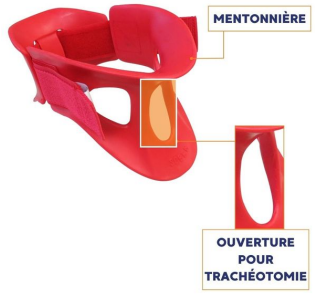

Collier cervical C4 en deux parties Sober

Collier cervical pompier

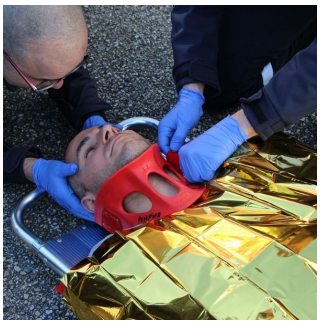

Collier cervical C4 en deux parties Sober

Collier cervical C4