[Fiche technique]

Bande adhésive Ominfix E Hartmann - L'unité

Réf. 306100 - 306110

Configuration 10m x 10cm ou 10m x 5cm

Bande adhésive HARTMANN permettant de fixer et recouvrir les pansements.

Bande adhésive extensible adaptée sur tout type de surfaces.

- Facile d'application :
Convient aux articulations et aux parties coniques du corps.
Utilisable également pour fixer du petit matériel médical (électrodes, sondes, canules).

- Douceur et souplesse :
Bande idéale pour les personnes présentant des allergies cutanées ou ayant une hypersensibilité de la peau. Sans latex, sans colophane, sans phtalates.

- Perméable à l'air et à la vapeur d'eau :
Fabriqué en non-tissé microporeux pour un meilleur confort du patient.

Informations complémentaires

Idéal pour les patients qui souffrent d'une hypersensibilité cutanée, ou d'une allergie de la peau. Douce et souple, Omnifix est facile à appliquer.
Structure avec une haute tolérance cutanée : 100 % polyester - 45 g/m².
Les bandes Omnifix peuvent être stérilisées aux rayons gamma ou à l'oxyde d'éthylène.
Papier protecteur de l’adhésif siliconé.

Caractéristiques techniques

Marque	Hartmann
Couleur	Blanc
Conforme 10g	Non
Matière	Non tissé en polyester et masse adhésive en caoutchouc synthétique Hotmelt. Sans latex, sans colophane, sans phtalates.
Unité de vente	A l'unité
Grammage	45
Normes et Certification	Dispositif médical de classe 1
Partie du corps	

Références

Réf. 306100	Bande adhésive Omnifix E Hartmann 10m x 5cm
Réf. 306110	Bande adhésive Ominifix E Hartmann 10m x 10cm

Photos

Bande adhésive Ominfix E Hartmann 2 tailles disponible non tissé hypoallergénique non tissé

dimension Bande adhésive Ominfix E Hartmann 10m*5cm

dimension Bande adhésive Ominfix E Hartmann 10m*10cm

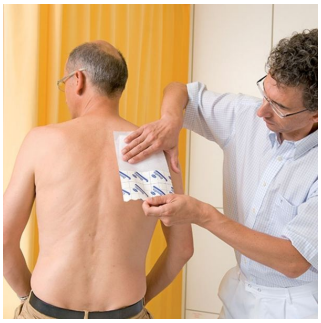

Bande adhésive Ominfix E Hartmann